

SELECT VOCAL PART MUSIC
of
VARIOUS SCHOOLS

EDITED

for the use of The Bach Choir.

HODIE CHRISTUS NATUS EST

MOTET FOR FIVE VOICES

by

J. P. SWEELINCK.

Edited from 'Cantiones Sacrae',
Antwerp, 1619) by
W. BARCLAY SQUIRE.

Soprano I.

ff. Ho - di - e, ho - di - e

Soprano II.

ff. Ho - di - e, ho - di - e

Alto.

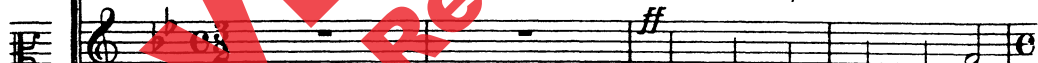

ff. Ho - di - e, ho - di - e

Tenor.
(8va lower)

ff. Ho - di - e, ho - di - e

Bass

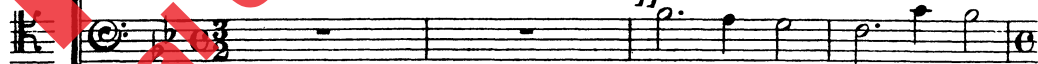

ff. Ho - di - e, ho - di - e

Accompaniment
for
practice only.

Chris - - - tus na - - - tus
Chris - - - tus na - - - tus est.
Chris - - - tus na - - - tus
Chris - tus na - - - tus est, na
Chris - - - tus na - - - tus

p

est. No - e, No - e, No - e, No - e, No - e, No - e.
No - e, No - e, No - e, No - e, No - e, No - e.
- tus est. No - e, No - e, No - e, No - e, No - e.
- tus est No - e, No - e, No - e, No - e.
est. No - e, No - e, No - e, No - e.

ff. Ho-di-e, ho-di-e, *P* Sal-va - tor ap-pa-ru-

ff. Ho-di-e, ho-di-e, *P* Sal-va - tor ap-pa-ru-

ff. Ho-di-e, ho-di-e, *P* Sal-va -

ff. Ho-di-e, ho-di-e, *P* Sal-va - tor ap-

ff. Ho-di-e, ho-di-e, *P* Sal - va -

- it, sal-va - tor ap-pa-ru-it, sal-va -

- it sal-va - tor ap-pa-ru-it, sal-va - tor ap-pa-ru-it,

- tor ap-pa-ru-it, sal-va - tor ap-pa-ru-it,

- pa-ru-it, sal-va - tor ap-pa-ru-it, ap-pa-ru-it, sal-

- - - tor ap - - - pa - - - ru - - -

- tor ap - pa - ru - it, sal - va - tor ap - pa - ru - it, Al - le - -
 ap - pa - ru - it, sal - va - tor ap - pa - ru - it, Al - le - -
 sal - va - - - tor ap - pa - - ru - it, Al - le - lu - ia, Al -
 - va - tor ap - pa - ru - it Al - le - lu - ia,
 it, sal - va - tor ap - pa - ru - it, Al - le - lu - ia,

- lu - ia, Al - le - lu - ia, Al - le - lu - ia, Al - le - lu - ia, Al - le -
 - lu - ia, Al - le - lu - ia, Al - le - - - lu - ia, Al - le - lu - ia, Al -
 - le - lu - ia, Al - le - - lu - ia, Al - le - lu - ia, Al - le -
 Al - le - lu - ia, Al - le - lu - ia, Al - le - - lu - ia, Al -
 Al - le - - lu - ia, Al - le - - lu - ia, Al - le - lu - ia, Al -

- lu - ia Ho - di - e, ho - di - e
 - le - lu - ia. Ho - di - e, ho - di - e
 - lu - ia. Ho - di - e, ho - di - e
 - le - lu - ia. Ho - di - e, ho - di - e
 - le - lu - ia. Ho - di - e, ho - di - e

ff

in ter - ra ca - - - nunt an - ge - li, in
 in ter - ra, in ter - ra, in ter - ra
 in ter - ra ca - - - nunt an - ge -
 in ter - ra ca - - - nunt an - ge - li, in ter - ra ca -
 in ter - ra in ter - ra

p

ter - ra ca - - - nunt an - ge - li. Lae -
ca - - - nunt an - ge - li, in ter - ra ca - nunt an - ge - li. —
- li, in ter - ra ca - nunt an - ge - li, in ter - ra ca - nunt an - ge - li. Lae -
- nunt an - - - ge - li, ca - - - nunt an - ge - li. —
ca - - - nunt an - ge - li. Lae -

- tan - tur ar - chan - ge - li, lae - tan - tur ar - chan - ge -
Lae - tan - tur ar - chan - ge - li, lae -
- tan - tur ar - chan - ge - li, lae - tan - tur ar - chan - ge - li, lae -
Lae - tan - tur ar - chan - ge - li, lae - tan - tur ar -
- tan - tur ar - chan - ge - li, lae - tan - tur ar - chan - ge -

- li, lae - tan - tur ar - chan - ge - li, ar - chan - ge -
 - tan - tur ar - chan - ge - li, ar - chan - ge - li, ar - chan - ge -
 - tan - tur ar - chan - ge - li, lae - tan - tur ar - chan - ge - li.
 - chan - ge - li, lae - tan - tur ar - chan - ge - li.
 - li, lae - tan - tur ar - chan - ge -

- li. No - e, No - e, No - e, No - e, No - e, No - e, No - e, No - e, No - e.
 - li. No - e, No - e, No - e, No - e, No - e, No - e, No - e, No - e, No - e.
 No - e, No - e, No - e, No - e, No - e, No - e.
 No - e, No - e, No - e, No - e, No - e, No - e, No - e, No - e, No - e.
 - li. No - e, No - e, No - e, No - e, No - e, No - e, No - e, No - e.

ff
Ho - di - e, ho - di - e ex - ul - tant ju - sti,
ff
Ho - di - e, ho - di - e ex - ul - tant ju - sti,
ff
Ho - di - e, ho - di - e ex - ul - tant ju - sti,
ff
Ho - di - e, ho - di - e ex - ul - tant ju - sti,
ff
Ho - di - e, ho - di - e

p e legato
ex - ul - tant ju - sti di - cen - tes: Glo - ri - a,
pp e legato
ex - ul - tant ju - sti di - cen - tes: Glo - ri - a,
pp e legato
ex - ul - tant ju - sti di - cen - tes: Glo - ri - a,
p e legato
ex - ul - tant ju - sti di - cen - tes: Glo - ri - a,
pp e legato
ex - ul - tant ju - sti di - cen - tes: Glo - ri -

- ri - a, glo - ri - a in ex-cel-sis De - o,
 glo - - - - ri - a in - - - - ex-cel-sis De - o,
 glo - - - - ri - a in - - - - ex-cel-sis De -
 - - ri - a, glo - - - - ri - a
 - a, glo - - - - ri - a

in ex-cel-sis De - - - - o,
 in ex-cel-sis De - o, in ex-cel-sis De - - - - o,
 - o in ex-cel-sis De - o, in ex-cel-sis De - o,
 in ex-cel-sis De - o, in ex-cel-sis De - - - - o,
 in ex-cel-sis De - o, in ex-cel-sis De - - - - o, Glo-

cres - - - - *cen* - - - -

Glo - - - - ri - a in excelsis

p Glo - - - - ri - a, *cres* glo - - - - ri - a

p Glo - - - - ri - a, *cres* glo - - - - ri -

p Glo - ri - a, *cres* glo - - - - ri -

cres - - - - *cen* - - - -

- - - - ri - a, glo - - - - ri -

do De - o, *cres* - - - - *do* in ex - cel - sis De - o, Al -

in ex - cel - sis De - o, *cres* De - - - - o, *f*

- a in ex - cel - sis De - o, *cres* Al -

in ex - cel - sis De - o, *cres* in ex - cel - sis De - o, *f* Al -

- a in ex - cel - sis De - o, in ex - cel - sis De - o, *f*

- le - lu - ia, No - e, No - e, No - e, Al - le - lu - ia, No -
Al - le - lu - ia, Al - le - lu - ia, Al - le - lu - ia,
- le - lu - ia, Al - le - lu - ia, Al - le - lu - ia, Al - le - lu - ia, No -
- le - lu - ia, No - e, No - e, No - e, Al - le - lu - ia,
Al - le - lu - ia, Al - le - lu - ia, Al - le - lu - ia,

- e, No - e, No - e, Al - le - lu - ia, No - e, No - e, No -
Al - le - lu - ia, No - e, No - e, No - e
- e, No - e, No - e, Al - le - lu - ia, No - e, No - e, No - e, No -
Al - le - lu - ia, Al - le - lu - ia, No - e, No - e, No -
Al - le - lu - ia, Al - le - lu - ia, No - e, No - e, No -

- e, Al-le-lu-ia, No-e, No-e, No-e, Al-le-lu-

No-e, No-e, No-e, No-e, No-e, No-e, No-e, No-e, No-

-e, No-e, No-e, Al-le-lu-ia, Al-le-lu-ia, No-e No-e No-

-e, Al-le-lu-ia, Al-le-lu-ia, No-

-e, No-e, No-e, No-e, Al-le-lu-ia, No-

ff rit - - en - - - uto

- ja, No-e, No-e, No-e, No-e, No-e, No-e, No-e, No-e.

ff rit - - en - - uto

- e, Al-le-lu-ia, No-e, No-e, No-e, No-e, No-e, No-e, No-e.

ff rit - - en - - uto

- e, Al-le-lu-ia, No-e, No-e, No-e, No-e, No-e, No-e, No-e.

ff rit - - en - - uto

- e, No-e, No-e, No-e, No-e, No-e, No-e.

ff rit - - en - - uto

- e, No-e, No-e, No-e, No-e, No-e, No-e.

Preview Only
Legal Use Requires Purchase

Preview Only
Legal Use Requires Purchase

alfred.com